

Letbanestatus

Maj 2024



Status på gravearbejde, anlægsarbejde, omkørsel og øvrige trafikale ændringer i forbindelse med anlæg af letbanen

Denne status indeholder et overblik over igangværende og planlagt gravearbejde, anlægsarbejde, omkørsel og øvrige trafikale ændringer i forbindelse med letbanen i Lyngby-Taarbæk Kommune.

Hver status har et tidsperspektiv på tre-seks måneder frem i tiden og udarbejdes på baggrund af de aktuelle tidsplaner. Der tages forbehold for ændringer undervejs.

Læsevejledning:

- Af hensyn til overskueligheden er letbanestrækningen opdelt i fire afgrænsede bydele langs letbanen i Lyngby-Taarbæk Kommune: Buddingevej, Lyngby Centrum, Klampenborgvej og Lundtoftegårdsvej
- I hver bydel afrapporteres på et satellitbillede med omtrentlig angivelse af arbejdets placering og tidsramme samt information om byggherre, omkørsel mm.
- Aktiviteter markeret med rødt er opmærksomhedspunkter, der forklares på efterfølgende side 'Bemærkninger' med fokus på udfordringer og løsninger herpå



Letbanestrækningen Klampenborgvej – ved Lyngby Storcenter – foråret 2023

Bydele, forkortelser og forklaringer

Bydele langs letbanen i Lyngby-Taarbæk Kommune:

Buddingevej fra Fort Allé til Lyngby Station (side 4-6)

Lyngby Centrum fra Lyngby Station til Kanalvej (side 7-10)

Klampenborgvej fra Kanalvej til Lundtoftegårdsvej (side 11-13)

Lundtoftegårdsvej fra Klampenborgvej til Lundtofte Station (side 14-16)

Forkortelser

LTK = Lyngby-Taarbæk Kommune

HL = Hovedstadens Letbane

 Område hvor der arbejdes med jordarbejde - opbygning af nye vejanlæg, afvandingskonstruktioner, cykelstier og fortov - herunder etablering af letbanens fundament og betonelementer.

 Område, hvor der arbejdes med transportsystem - Etablering af skinner, master og ophængning af kørestrøm.

 Område, hvor der både foregår jordarbejde og arbejde med transportsystem i området.

 Fodgængere påvirkes

 Cyklister påvirkes

 Biltrafik påvirkes

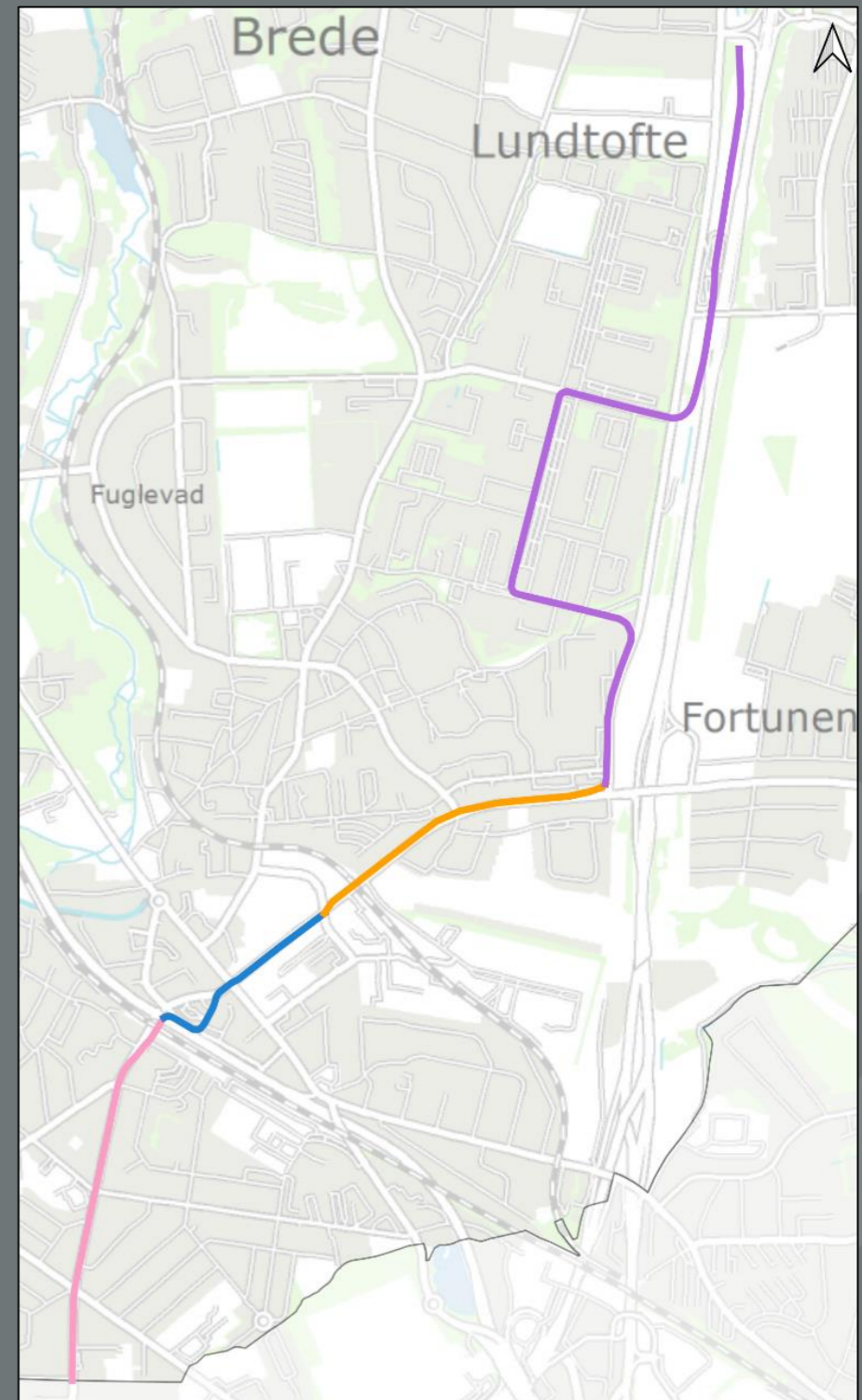

Buddingevej



Buddingevej



3: Kryds: Chr. X's Allé

- Bygherre: HL.
- Færdiggørelse af signalanlæg ultimo maj 2024.
- Cykelstier er enkeltrettet men der er ændringer til forløb.
- Krydset vil blive genåbnet for trafik når asfaltarbejde er afsluttet.



4: Kryds: Nybrovej

- Bygherre: HL.
- Etablering af asfalt striber og signalanlæg
- Asfalt og striber forventes afsluttet ultimo maj 2024.
- Signalanlæg forventes afsluttet ultimo juni 2024.
- Cykelstier er enkeltrettet men der er ændringer til forløb.
- Strækningen mellem Kommunegrænsen og Gammellosevej afventer åbning.



1: Kryds: Engelsborgvej

- Bygherre: HL.
- Forventes afsluttet ultimo juni 2024.
- Opsætning af signalanlæg.
- Beboere til område 2 kan køre ind via Ulrikkenborg-området.
- Cykelstier er enkeltrettet men der er ændringer til forløb.
- Ikke muligt at køre lige over krydset fra Engelsborgvej.



2: Strækning: Mellem Engelsborgvej og Chr. X's Allé

- Bygherre: TDC og Vestforbrændingen
- Forventes opstartet fra primo april og afsluttet medio juni 2024.
- Etablering af fibernet og fjernvarme
- Beboere til område 2 kan køre ind via Ulrikkenborg-området.
- Fortove og cykelstier spærres i perioden og de bløde trafikanter guides rundt om arbejdsområdet.



Bemærkninger Buddingevej

- Der pågår en øget kommunikationsindsats fra både Lyngby-Taarbæk Kommune og Hovedstadens Letbane vedrørende udfordret fremkommelighed på strækningen.



Krydset ved Buddingevej/Nybrovej – April 2023



LYNGBY-TAARBÆK
KOMMUNE

Lyngby Centrum



Lyngby Centrum

4: Kryds: Kanalvej

- Bygherre: HL og LTK
- Asfalt og Skinnelægning forventes afsluttet medio juni.
- Ikke mulighed for at komme på tværs af Klampenborgvej i bil.
- Bløde trafikanter dirigeres uden om afspærringsområdet.
- Nedkørsel til P-kælder mulig fra Kanalvej (Microsoft-siden)
- Opkørsel fra P-kælder til Klampenborgvej ikke mulig i perioden.

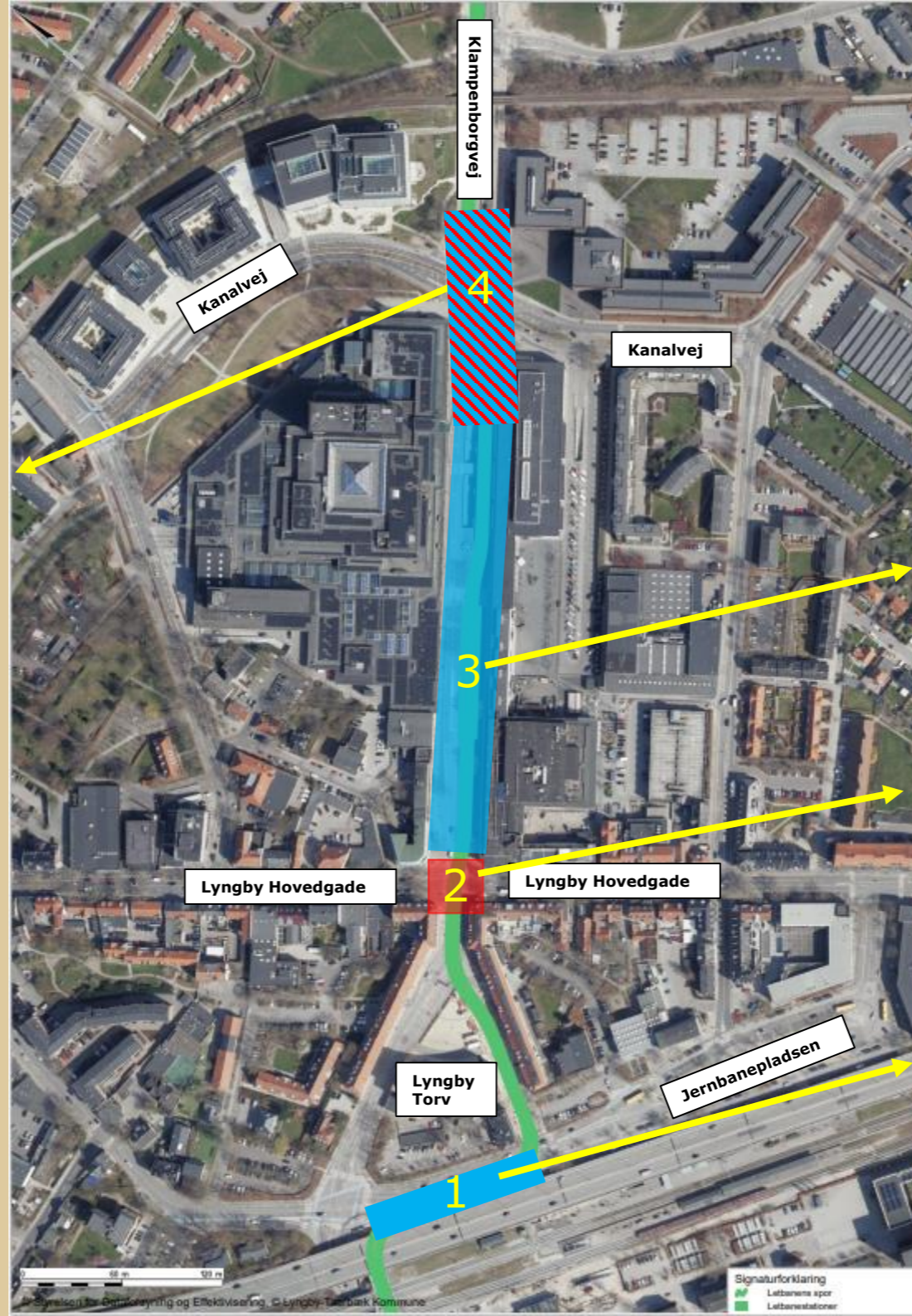

3: Strækning Lyngby Hovedgade til Kanalvej (Lyngby C st.)

- Bygherre: HL
- Skinnelægning frem til ultimo juni.
- Arbejder med perronelementer



2: Kryds: Lyngby Hovedgade

- Bygherre: HL
- Etablering af nyt signalanlæg.
- Der opstilles midlertidigt anlæg indtil det permanente bliver sat op.



1: Strækning: Jernbanestationen til Lyngby Torv

- Bygherre: HL
- Forventes afsluttet ultimo 2024.
- Der etableres letbanespor, master, kørestrøm samt perronelementer ved den kommende letbanestation ved Lyngby Station.
- Skinnelægning fra ultimo april 2024 på stationsområdet.
- Busser bliver omlagt i en længere periode via bl.a. Gl. Jernbanevej.



Bemærkninger Lyngby Centrum

- Arbejdet på Jernbaneplassen forventes at give trafikale udfordringer. Det anbefales i denne fase at anvende alternative ruter til at komme igennem det centrale Lyngby.



Letbanestationen ved Lyngby St. - April 2023



LYNGBY-TAARBÆK
KOMMUNE

Klampenborgvej



Klampenborgvej



2: Strækning: Ermelundsstien til Klampenborgvej

- Bygherre: HL.
- Forventes afsluttet ultimo 2024.
- Omlægning af Ermelundsstien.
- Etablering af transformestation til letbanen.
- Der etableres midlertidig sti til fodgængere og cyklister



5: Kryds: Kornagervej

- Bygherre: HL.
- Forventes afsluttet 1. kvartal 2024.
- Kornagervej spærres for biltrafik til/fra Klampenborgvej.
- Cyklister og fodgængere ledes via tunnel under Klampenborgvej i perioden.



4: Strækning: Sorgenfrigårdsvej til Lundtoftegårdsvej (Klampenborgvej, Cirkel K)

- Bygherre: HL.
- Forventes afsluttet ultimo maj 2024.
- Afsluttende arbejder i krydset ved Lundtoftegårdsvej.



1: Kryds: Firskovvej

- Bygherre: HL.
- Signalanlæg mangler men er genåbnet for trafik
- Cyklister til/fra Firskovvej og Ermelundsstien skal via krydset ved Kanalvej.



Bemærkninger Klampenborgvej

Der er ingen særlige
bemærkninger til
Klampenborgvej i gældende
letbanestatus





LYNGBY-TAARBÆK
KOMMUNE

Lundtoftegårdsvej & DTU



Lundtoftegårdsvej & DTU

5: Kryds: Akademivej

- Bygherre: HL.
- Forventes afsluttet ultimo 2024.
- Etablering af transformerstation til letbanen.
- Mindre ændringer på fortov og cykelsti



2: Strækning: Akademivej

- Bygherre: HL.
- Forventes afsluttet ultimo 2024.
- Anlæg af letbanestrækning i sydlig side af Akademivej.
- Kryds ved Akademivej/Kollegiebakken og Akademivej/Asmussens Allé ombygges i perioden.
- Etablering af station ved Akademivej.



1: Strækning: Lundtoftegårdsvej til Akademivej

- Bygherre: HL.
- Forventes afsluttet foråret 2024.
- Udvidelse af kryds ved Lyngbygårdsvej/Lundtoftegårdsvej, etablering af nye svingbaner.
- Anlæg af letbanestrækning i vestlig side af Lundtoftegårdsvej
- Tilpasning af nyt vejforløb på Lundtoftegårdsvej.

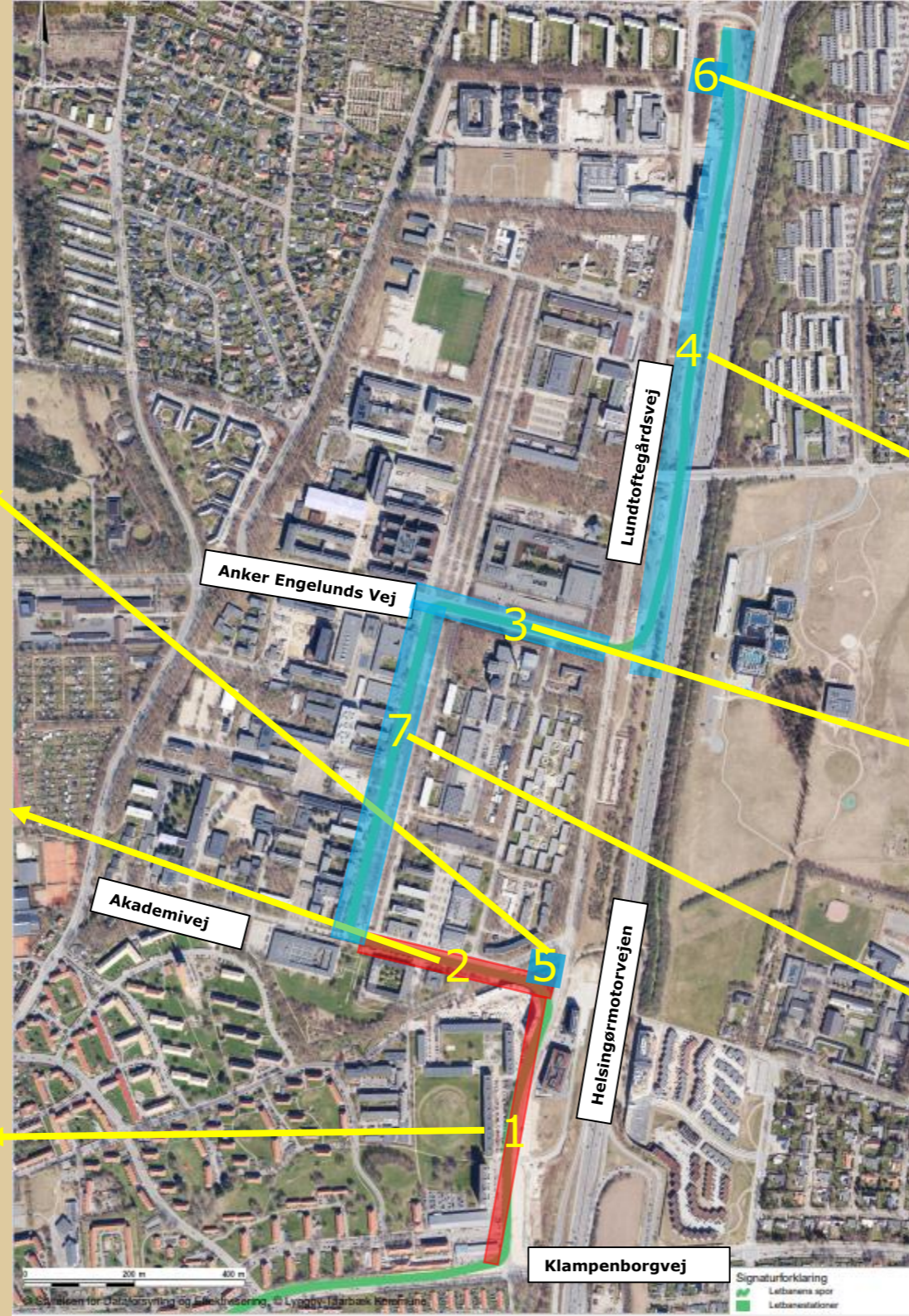

6: Strækning: Lundtoftegårdsvej 98 til Lundtofte St.

- Bygherre: HL.
- Forventes afsluttet ultimo 2024.
- Etablering af transformerstation til letbanen.
- Mindre ændringer på cykelsti.



4: Strækning: Lundtoftegårdsvej til Lundtofte St.

- Bygherre: HL.
- Forventes afsluttet ultimo 2024.
- Anlæg af letbanestrækning langs motorvejen.
- Etablering af station ved Rævehøjvej.
- Etablering af Station ved Lundtofte.
- Fodgængertrafikken er påvirket omkring Rævehøjvej st.



3: Strækning: Asmussens Allé til Lundtoftegårdsvej (Anker Engelunds Vej)

- Bygherre: HL.
- Forventes afsluttet ultimo 2024.
- Der etableres letbanespor, master, kørestrøm samt perronelementer ved den kommende letbanestation ved Anker Engelunds Vej.



7: Strækning: Akademivej til Anker Engelunds Vej (Asmussens Allé)

- Bygherre: HL.
- Forventes afsluttet ultimo 2024.
- Der etableres letbanespor, master og kørestrøm.



Bemærkninger Lundtoftegårdsvej & DTU

Der er ingen særlige
bemærkninger til
Lundtoftegårdsvej & DTU i
gældende letbanestatus.



Letbanestatus

Kontakt os endelig hvis du har spørgsmål til letbane-projektet.

Lyngby-Taarbæk Kommunes letbane-team

Direkte kontakt:

- Mail: letbane@ltk.dk
- Telefon: 2388 6209

Hovedstadens Letbane

Direkte kontakt:

- Mail: info@dinletbane.dk
- Telefon: 7242 4500

