

# Letbanestatus

August 2024



# Status på gravearbejde, anlægsarbejde, omkørsel og øvrige trafikale ændringer i forbindelse med anlæg af letbanen

Denne status indeholder et overblik over igangværende og planlagt gravearbejde, anlægsarbejde, omkørsel og øvrige trafikale ændringer i forbindelse med letbanen i Lyngby-Taarbæk Kommune.

Hver status har et tidsperspektiv på tre-seks måneder frem i tiden og udarbejdes på baggrund af de aktuelle tidsplaner. Der tages forbehold for ændringer undervejs.

## Læsevejledning:

- Af hensyn til overskueligheden er letbanestrækningen opdelt i fire afgrænsede bydele langs letbanen i Lyngby-Taarbæk Kommune: Buddingevej, Lyngby Centrum, Klampenborgvej og Lundtoftegårdsvej
- I hver bydel afrapporteres på et satellitbillede med omtrentlig angivelse af arbejdets placering og tidsramme samt information om bygherre, omkørsel mm.
- Aktiviteter markeret med rødt/blåt er opmærksomhedspunkter, der forklares i dialogbokse. På efterfølgende side 'Bemærkninger' er der fokus på særlige udfordringer og løsninger herpå



Letbanestrækningen Klampenborgvej – ved Lyngby Storcenter – foråret 2023

# Bydele, forkortelser og forklaringer

## Bydele langs letbanen i Lyngby-Taarbæk Kommune:

**Buddingevej** fra Fort Allé til Lyngby Station (side 4-6)

**Lyngby Centrum** fra Lyngby Station til Kanalvej (side 7-10)

**Klampenborgvej** fra Kanalvej til Lundtoftegårdsvej (side 11-13)

**Lundtoftegårdsvej** fra Klampenborgvej til Lundtofte Station (side 14-16)

## Forkortelser

LTK = Lyngby-Taarbæk Kommune

HL = Hovedstadens Letbane

 Område hvor der arbejdes med jordarbejde - opbygning af nye vejanlæg, afvandingskonstruktioner, cykelstier og fortov - herunder etablering af letbanens fundament og betonelementer.

 Område, hvor der arbejdes med transportsystem - Etablering af skinner, master og ophængning af kørestrøm.

 Område, hvor der både foregår jordarbejde og arbejde med transportsystem i området.

 Fodgængere påvirkes

 Cyklister påvirkes

 Biltrafik påvirkes

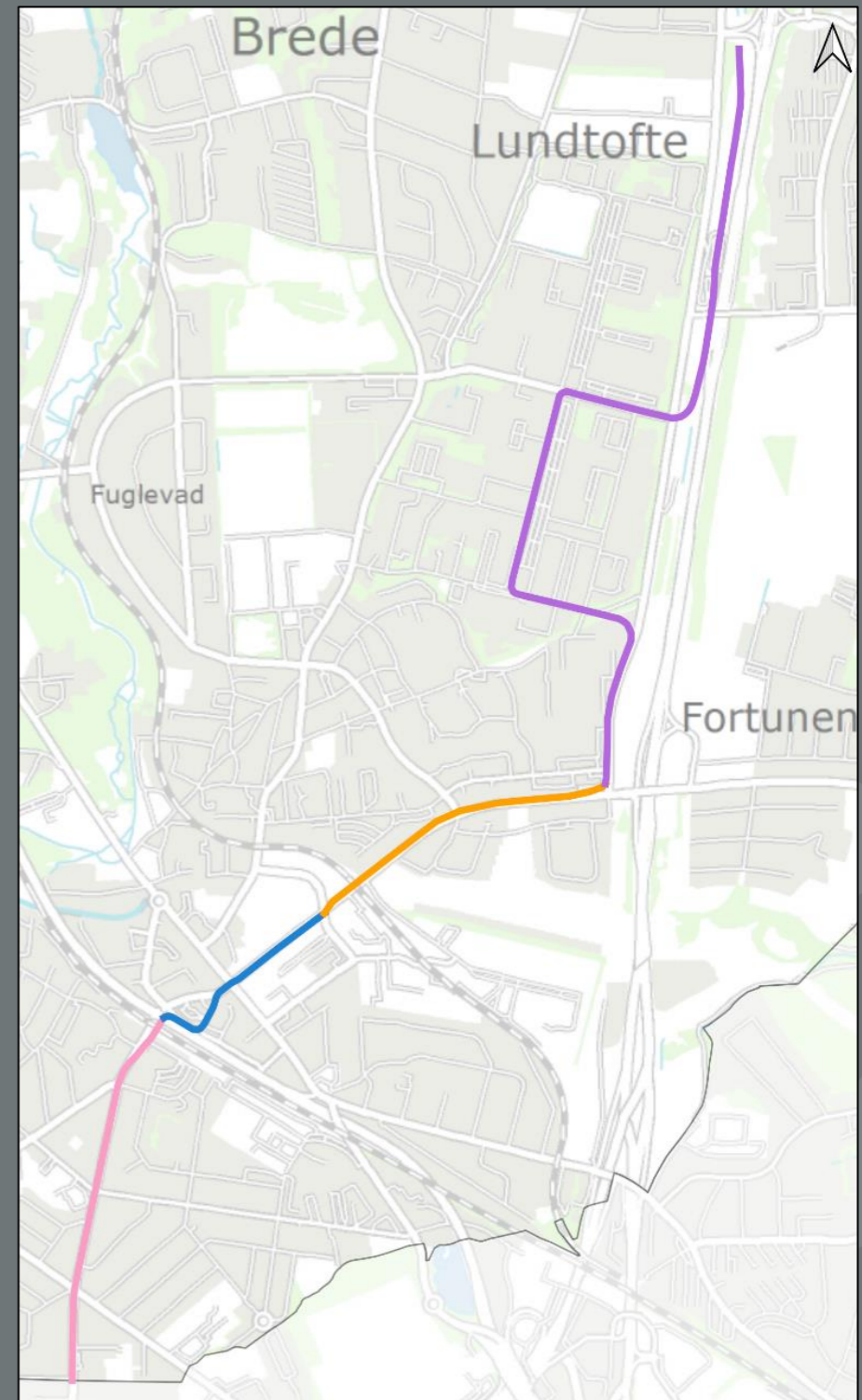



LYNGBY-TAARBÆK  
KOMMUNE

# Buddingevej



# Buddingevej

## 1: Strækning: Engelsborgvej til Chr. X's Allé (Sydgående retning)

- Bygherre: HL.
- Fuldskala forsøg for at mindske støj fra køretøjer, der passere over slabtracksne.
- Sydgående spor spærres i ca. 1 uge.
- Strækning åben for beboertrafik samt cykler og fodgængere.
- Efterfølgende genåbnes for trafik og der udføres evaluering.
- Hvis løsning permanentgøres vil det blive udført i oktober.
- Kørebane i nordgående retning berøres ikke.



Letbanen ligger primært i midten af vejen på Buddingevej. Mellem krydsene mangler der fortsat at blive etableret skinner. Dette arbejde fortsætter over sommeren og efteråret. Arbejdet forventes ikke at påvirke trafikken. Arbejdet minder om det der pågår mellem Firskovvej og Sorgenfrigårdsvej.

I løbet af efteråret er det planen at der skal etableres fundamenter til kørestrømsmasterne og opsætning af selve masterne. Der vil blive udsendt info til nærmeste naboer omkring dette.

## Bemærkninger Buddingevej

Der er ingen særlige bemærkninger til Buddingevej i gældende letbanestatus.





LYNGBY-TAARBÆK  
KOMMUNE

# Lyngby Centrum



# Lyngby Centrum

## 5: Kryds: Kanalvej

- Bygherre: HL og LTK
- Etablering af nyt signalanlæg.
- Der er opstillet midlertidigt signal indtil det permanente bliver endelig sat op.
- Der pågår etablering af mastefundamenter samt opsætning af kørestrømsmaster i den nordlige del af krydset.
- Der er åbent for trafik i alle retninger – adgang til og fra Parkeringskælder kan igen foretages.



## 3: Kryds: Lyngby Hovedgade

- Bygherre: HL
- Forventes opstartet primo september 2024 og afsluttes ultimo september 2024
- Der etableres letbanespor i krydset ved Lyngby Hovedgade.
- Spærringen koordineres med aktører i forhold til Liv i Lyngby samt aktivitetskabende arrangementer.
- Trafikken omlægges til Nørugaardsvej, Kanalvej og Toftebæksvej i perioden.



## 1: Strækning: Jernbanepladsen til Lyngby Torv

- Bygherre: HL
- Forventes afsluttet ultimo 2024.
- Der etableres letbanespor, master, kørestrøm samt perronelementer ved den kommende letbanestation ved Lyngby Station.
- Skinnelægning fra medio juni 2024 på stationsområdet.
- Busser bliver omlagt i en længere periode via bl.a. Gl. Jernbanevej.

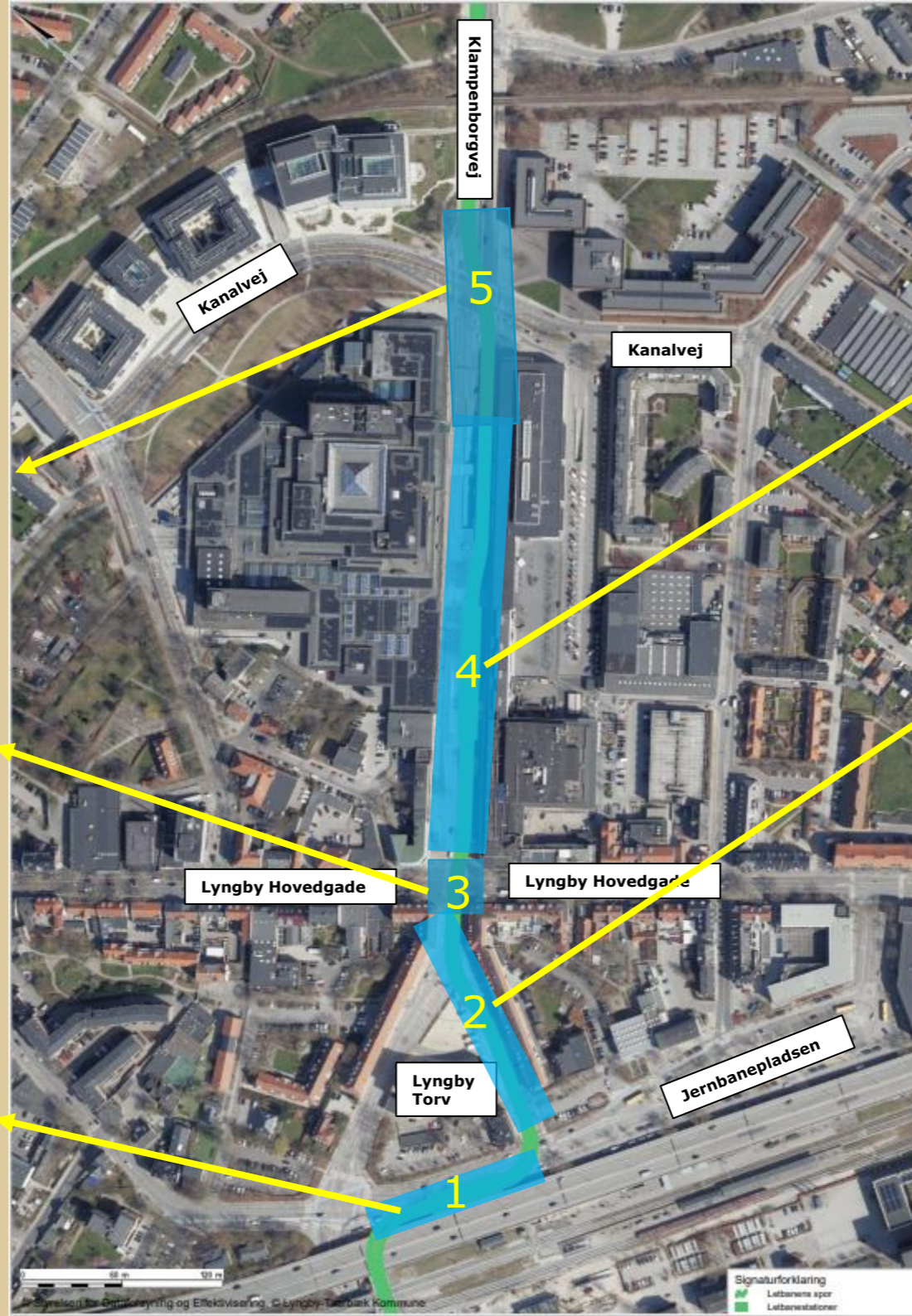

## 4: Strækning Lyngby Hovedgade til Kanalvej (Lyngby C st.)

- Bygherre: HL
- Skinnelægning frem til ultimo september.
- Arbejde med perronelementer og etablering af letbanestationen ved Lyngby C st.



## 2: Strækning Lyngby Torv til Lyngby Hovedgade

- Bygherre: HL
- Forventes opstartet primo august 2024 og afsluttes primo september 2024.
- Der etableres letbanespor på strækningen langs med Lyngby Rådhus.





## Bemærkninger Lyngby Centrum

- Arbejdet i krydset ved Lyngby Hovedgade forventes at give trafikale udfordringer. Det anbefales i denne fase at anvende alternative ruter til at komme igennem det centrale Lyngby.



Letbanestationen ved Lyngby St. – Maj 2024



LYNGBY-TAARBÆK  
KOMMUNE

# Klampenborgvej



# Klampenborgvej

På Klampenborgvej pågår der udover de oplistede opgaver ligeledes skinnelægning mellem Lundtoftegårdsvej og Firskovvej. Arbejdet har været i gang i en længere periode og forventes at stå på de kommende måneder. Arbejdet påvirker ikke trafikken.

## 1: Strækning: Ermelundsstien til Klampenborgvej

- Bygherre: HL.
- Forventes afsluttet ultimo 2024.
- Omlægning af Ermelundsstien.
- Etablering af transformestation til letbanen.
- Fodgængere og cyklister bliver ledt ad alternative ruter

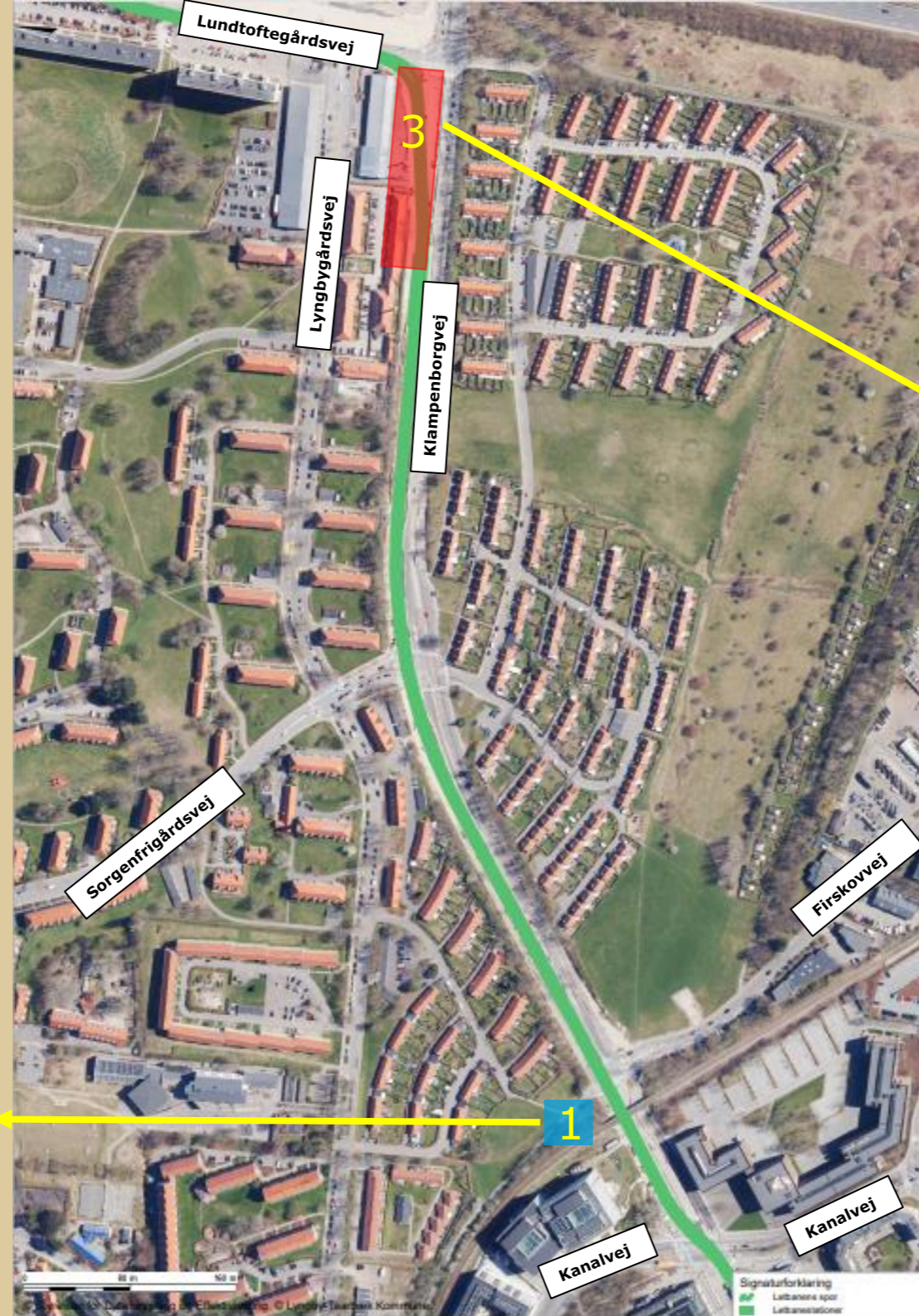

## 2: Strækning: Sorgenfrigårdsvej til Lundtoftegårdsvej (Klampenborgvej, Cirkel K)

- Bygherre: HL.
- Forventes afsluttet primo oktober 2024.
- Afsluttende arbejder i krydset ved Lundtoftegårdsvej.



## Bemærkninger Klampenborgvej

Der er ingen særlige bemærkninger til  
Klampenborgvej i gældende letbanestatus





LYNGBY-TAARBÆK  
KOMMUNE

# Lundtoftegårdsvej & DTU



# Lundtoftegårdsvej & DTU

## 5: Kryds: Akademivej

- Bygherre: HL.
- Forventes afsluttet ultimo 2024.
- Etablering af transformerstation til letbanen.
- Mindre ændringer på fortovej og cykelsti



## 2: Strækning: Akademivej

- Bygherre: HL.
- Forventes afsluttet ultimo 2024.
- Anlæg af letbanestrækning i sydlig side af Akademivej.
- Kryds ved Akademivej/Kollegiebakken og Akademivej/Asmussens Allé ombygges i perioden.
- Etablering af station ved Akademivej.



## 1: Strækning: Lundtoftegårdsvej til Akademivej

- Bygherre: HL.
- Forventes afsluttet foråret 2024.
- Anlæg af letbanestrækning i vestlig side af Lundtoftegårdsvej



## 6: Strækning: Lundtoftegårdsvej 98 til Lundtofte St.

- Bygherre: HL.
- Forventes afsluttet ultimo 2024.
- Etablering af transformerstation til letbanen.
- Mindre ændringer på cykelsti.



## 4: Strækning: Lundtoftegårdsvej til Lundtofte St.

- Bygherre: HL.
- Forventes afsluttet ultimo 2024.
- Anlæg af letbanestrækning langs motorvejen.
- Etablering af station ved Rævehøjvej.
- Etablering af Station ved Lundtofte.
- Fodgængertrafikken er påvirket omkring Rævehøjvej st.



## 3: Strækning: Asmussens Allé til Lundtoftegårdsvej (Anker Engelunds Vej)

- Bygherre: HL.
- Forventes afsluttet ultimo 2024.
- Der etableres letbanespor, master, kørestrøm samt perronelementer ved den kommende letbanestation ved Anker Engelunds Vej.
- Arbejdet er rykket væk fra krydsene og påvirker derfor ikke trafikken.

## 7: Strækning: Akademivej til Anker Engelunds Vej (Asmussens Allé)

- Bygherre: HL.
- Forventes afsluttet ultimo 2024.
- Der etableres letbanespor, master og kørestrøm.



## Bemærkninger Lundtoftegårdsvej & DTU

Der er ingen særlige  
bemærkninger til  
Lundtoftegårdsvej & DTU i  
gældende letbanestatus.



# Letbanestatus

Kontakt os endelig hvis du har spørgsmål til letbane-projektet.

## Lyngby-Taarbæk Kommunes letbane-team

Direkte kontakt:

- Mail: [letbane@ltk.dk](mailto:letbane@ltk.dk)
- Telefon: 2388 6209

## Hovedstadens Letbane

Direkte kontakt:

- Mail: [info@dinletbane.dk](mailto:info@dinletbane.dk)
- Telefon: 7242 4500

